Ao Exmo.

Sr. Dr. Miguel Calmon

D. D. Ministro da Agricultura

45.997

COPACABANA, RIO.

45 998

FLAMENGO, RIO.

45.999

3

AVENIDA RIO BRANCO, RIO.

46.000

4

VIADUCTO, SANTA THEREZA, RIO.

46.001

5

Praça da Gloria, Rio.

46.002

6

CAES DO PORTO, RIO.

46.003

Praia na Ilha de Paqueta, Rio.

46.004

JARDIM DA ACLAMAÇAO. RIO.

46.005

9

Portão principal da Quinta da Bôa Vista.

46.006

40

Quinta da Bôa Vista. Rio.

46.007

PAISAGEM NO JARDIM BOTANICO, RIO.

46.008

12

ALAMEDA NO JARDIM BOTANICO, RIO.

600.914

Rua Payssandú, Rio.

070 9h

47

JARDIM BOTANICO, RIO.

46.011

15

PALACIO DO MINISTERIO DA AGRICULTURA. RIO.

46 012

16

COPACABANA PALACE HOTEL. RIO.

16.013

Escola de Bellas Artes. Rio.

18

46.014

THEATRO MUNICIPAL. RIO.

46.015

19

Museu Commercial e Agricola. Rio.

46.016

20

MUSEU NACIONAL. RIO.

46.017

2L

ALAMEDA DOS BAMBÚS, QUINTA DA BÔA VISTA, RIO.

46.028

22

PALACIO GUANABARA. RIO.

21 Q 916

22

INSTITUTO DE MANGUINHOS. RIO.

24

46.020

Palacio do Ministerio da Guerra. Rio.

46.021

INSTITUTO DO BUTANTAN. S. PAULO.

46.022

JARDIM DA LUZ. S. PAULO.

46.023

SERRA DE SANTOS. S. PAULO.

46.024

SALTO DE PIRACICABA. S. PAULO.

H6.025

29

Esplanada Hotel. S. Paulo.

46.026

MUSEU DO YPIRANGA, S. PAULO.

46.027

31

VIADUCTO. S. PAULO.

46.028

32

Estação da Luz. S. Paulo.

46.029

VISTA DE ANHANGABAÚ. S. PAULO.

46.030

ANHANGABAÚ. S. PAULO.

Ms. 034

HOTEL TERMINUS. S. PAULO.

46.032

Escola Profissional. S. Paulo.

46.033

PLANT. DE ABACAXIS. S. PAULO.

46.034

FAZENDA GUATAPARÁ, COLHEITA. S. PAULO.

16.035

Secretaria da Justiça. Bello Horisonte.

46.036

Secretaria da Fazenda. Bello Horisonte.

F20 9M

CONSELHO DELIBERATIVO. BELLO HORISONTE.

TIP

46.038

PALACIO DA LIBERDADE. BELLO HORISONTE.

H6.039

43

SOCIEDADE DE AGRICULTURA. BELLO HORISONTE

46.040

ESCOLA DE AGRICULTURA, VIÇOSA. MINAS.

H6.0K4

45

PICO DE ITABIRA. MINAS.

46.042

46

MINAS DE MANGANEZ, MINAS.

46.043

47

MINAS DE MANGANEZ. MINAS

Arq. 16.014

CASCATA. MINAS.

27

716.015

JARDIM PUBLICO. BAHIA.

H6.046

50

ILHA DO VIANNA. RIO.

46.0117

51

SALINAS. CABO FRIO.

H6. D48

UM SALINEIRO.

46-0149

Rio Parahyba. Campos.

46.050

54

Usina Santa Cruz. Campos.

H6-051

CONDUZINDO CANNA PARA A USINA. CAMPOS.

H6.052

COLHENDO CANNA. CAMPOS

650-911

57

BICHO DE SEDA. SERICULTURA.

H6.054

LARANJAS.

46.055

CORTE DE CANNA. CAMPOS.

46.056

60

CONDUZINDO SAL. CABO FRIO.

H6.057

Suinos. Minas.

H6.058

62

CURRAL. MINAS.

116.059

Minas

46 060

64

Minas.

46.061

65

Rio G. do Sul. CAMPINA.

Ho062

Rio G. do Sul. TYPO DE GAUCHO.

M. 062

67

BANHEIRO CARRAPATICIDA. MINAS.

H6.064

68

DEPOSITO DE UMA FABRICA DE QUEIJOS. MINAS.

46.065

CAMPOS DE CULTURAS. MINAS.

Hb. 066

CAMPOS DE CULTURAS. R. G. DO SUL.

116067

Cultura de uvas. Minas.

16.068

Cultura de repolhos. Minas.

46.069

73

RECIFE. PERNAMBUCO

46.070

74

RECIFE. PERNANBUCO.

16.071

RECIFE. PERNANBUCO.

46.072

RECIFE. PERNANBUCO.

46.073

RECIFE. PERNANBUCO.

460 14

78

RECIFE. PERNANBUCO.

Mc. 075

OLINDA. PERNANBUCO.

79

46.076

80

OLINDA. PERNANBUCO.

HG.071

OLINDA. PERNANBUCO.

46.078.

82

RECIFE. PERNANBUCO.

116.079

OLINDA. PERNANBUCO.

46.080

84

OLINDA. PERNANBUCO.

H6.084

MATTO GROSSO. CIDADE. CORUMBÁ.

H6.082

86

MATTO GROSSO. CIDADE. CORUMBÁ

46.083

87

M. Grosso, cidade Corumbá.

16084

M. Grosso. cidade Cuyaba.

46.085

JARDIM PUBLICO. CUYABÁ

46.086

90

JARDIM PUBLICO. CUYABÁ

46.087

CAMPANARIO. MATTO GROSSO.

46.088

92

Campanario. Matto Grosso.

46.089

93

Cuyabá. M. Grosso.

46.090

94

CUYABÁ. M. GROSSO.

46.091

JARDIM PUBLICO. CORUMBA. M. GROSSO.

46.092

Santa Casa. Cuyaba. M. Grosso.

46.093

CAMPANARIO. MATTO GROSSO. ERVA MATTE.

46.094

Rio das Garças, Matto Grosso.

46.095

Rio das Garças. Matto Grosso.

46.096

PROCURANDO DIAMANTES. RIO DAS GARÇAS. M. GROSSO.

116.097

DIAMANTES, RIO DAS GARÇAS. M. GROSSO.

46.098

PROCURANDO DIAMANTES. RIO DAS GARÇAS. M. GROSSO.

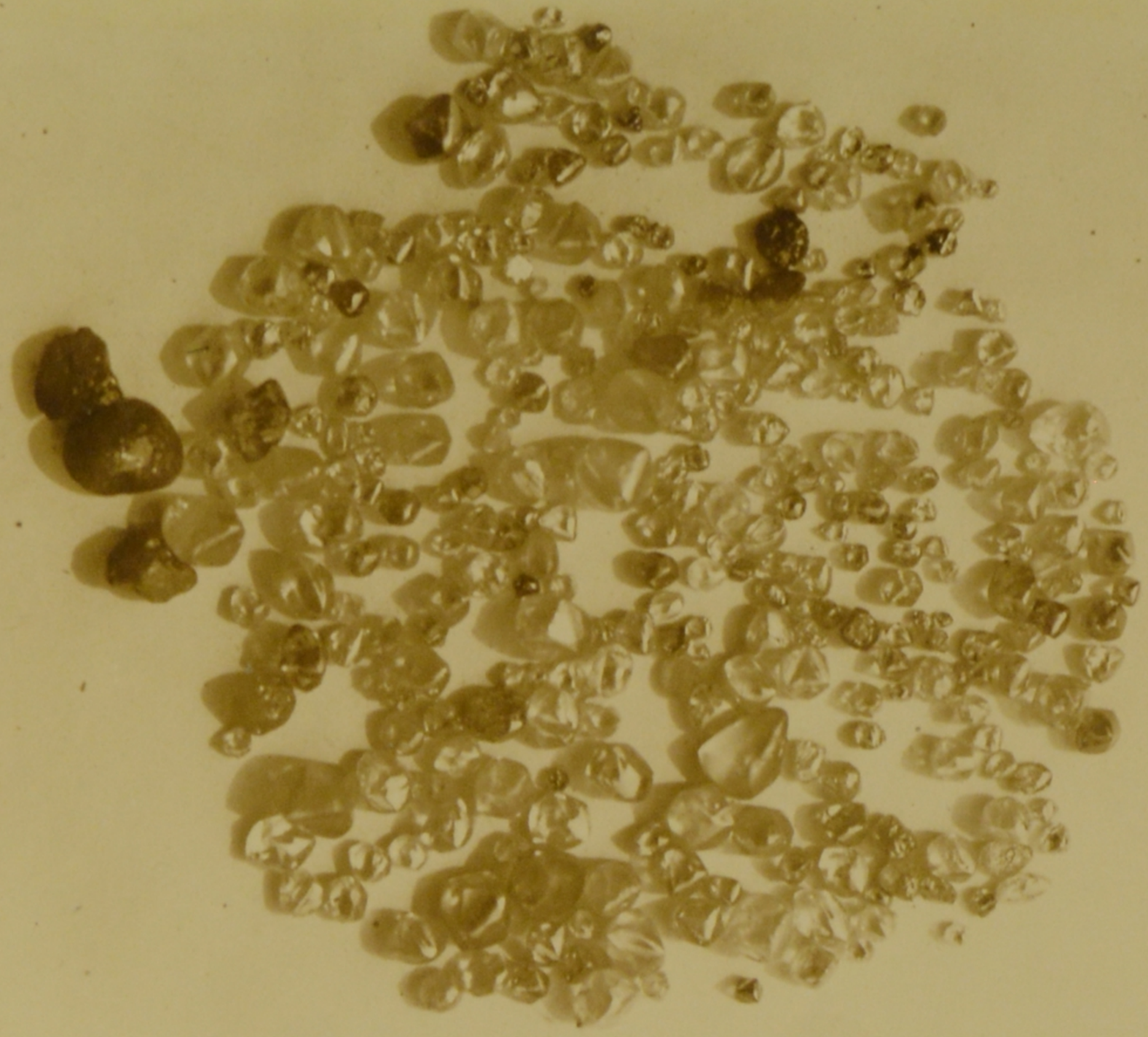

46.099

DIAMANTES BRUTOS, RIO DAS GARÇAS, MATTO GROSSO.

46.100

104

PROCURANDO DIAMANTES, RIO DAS GARÇAS. M. GROSSO.

46.101

Rio S. Lourenço. Matto Grosso.

46.102

106

PROCURANDO DIAMANTES. MATTO GROSSO.

46.103

107

VAPORES FLUVIAES. MATTO GROSSO.

H6. 104

CUYABÁ, MATTO GROSSO.

46.105

109

AMOSTRAS DE MATTE, E. MATTE LARANJEIRA. MATTO GROSSO.

46.106

E. Matte Laranjeira. Matto Grosso.

46. 107

111

DESCARREGANDO. MATTO GROSSO.

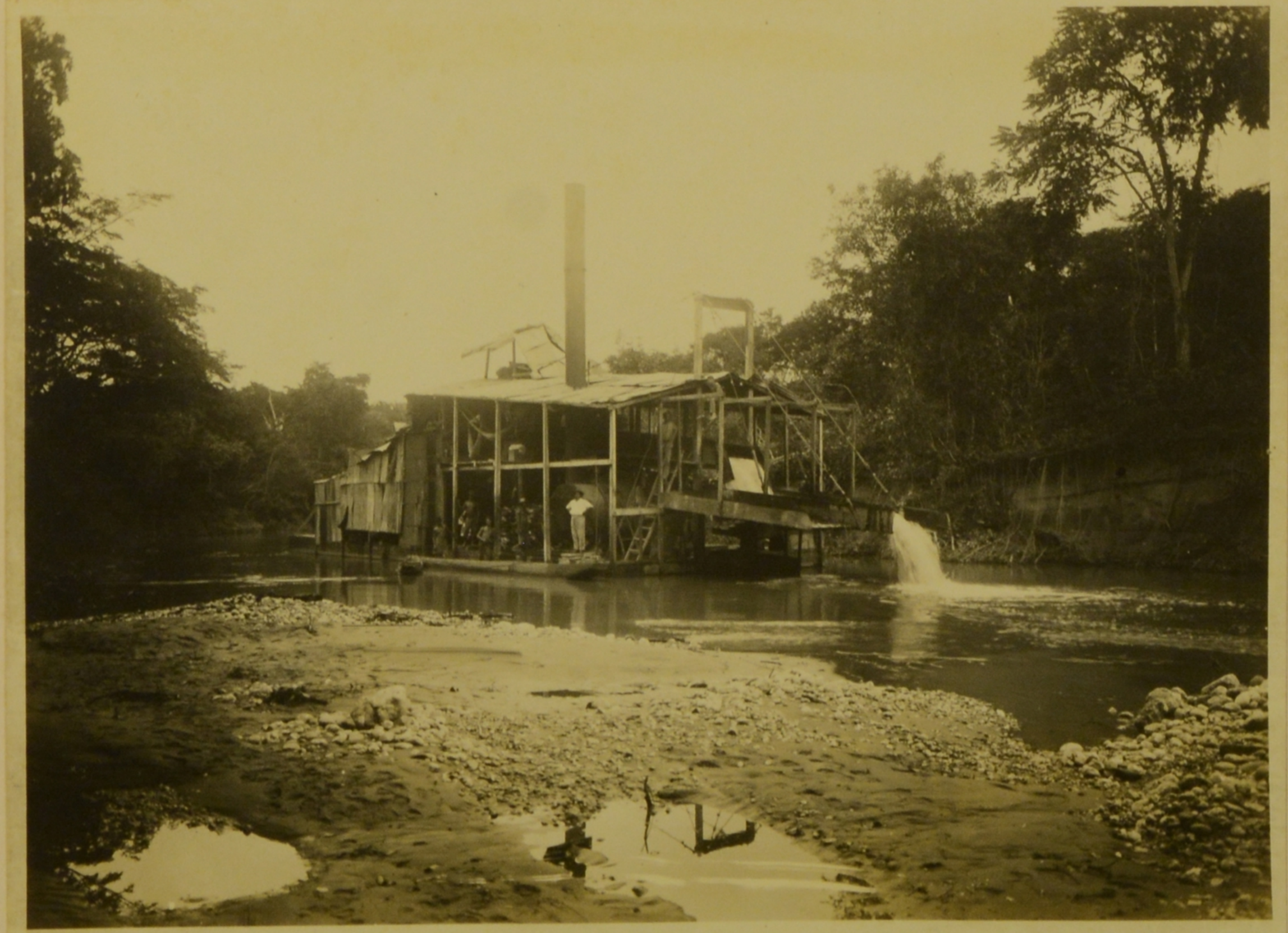

46.108

112

DRAGANDO OURO, CUYABÁ, M. GROSSO

46. 109

113

SEMENTEIRAS DE MATTE. MATTO GROSSO.

46.110

114

E. Matte Laranjeira. Matto Grosso.

H6.111

115

Um posto do matte Laranjeira. M Grosso.

46.112

DEPOSITO DE MATTE LARANJEIRA. M. GROSSO.

46.143

SABOREANDO O MATTE. MATTO GROSSO.

Hg. 114

CONDUZINDO MATTE. MATTO GROSSO.

46. 1 15

119

SEMENTE DE MATTE. M. GROSSO.

46.116

120

SEMENTEIRA DE MATTE. M. GROSSO.

414-912

121

Um pé de erva matte.

818-918

122

PLANTAÇÃO DE ERVA MATTE.

46. 119

123

CONDUZINDO MATTE. M. GROSSO.

46.120

SEMENTEIRAS, DE ERVA MATTE.

16 - 121

125

GARIMPO. MATTO GROSSO.

46.122

126

GARIMPO. MATTO GROSSO.

H6.123

127

ENSACANDO MATTE. MATTO GROSSO.

HG. 124

128

E. Matte Laranjeira. Matto Grosso.

AG 125

129

PLANTAÇÃO DE MATTE. M. GROSSO.

46.126

130

EXPLORAÇÃO DE OURO — MATTO GROSSO.

46, 127

131

VIVEIROS. PODANDO PLANTAS NOVAS. M. GROSSO.

46.128

132

PLANTAÇÃO NOVA DE MATTE.

716. 129

PLANTAÇÃO NOVA DE MATTE. M. GROSSO.

46.130

COMO SE PLANTA O MATTE.

Ver. 96

CONDUZINDO MATTE.

lezenda treinada

ARVORE DE MATTE NOVA. M. GROSSO.

H6, 438

137

DRAGANDO OURO. CUYABÁ. M. GROSSO.

Alb. 134

252

ARVORE MORDIDA E BICHADA. M. GROSSO.

Gelt 916

659

COLHENDO MATTE.

Hb.126

1110

ERVA MATTE EM ESTADO DE SER COLHIDA.

16.137

CULTURAS DE MATTE, PROTEGIDAS EM ABRIGOS ESPECIAES. MATTO GROSSO.

46. 138

142

PROTEGENDO AS PLANTAS NOVAS.

H6 - 139

UMA PLANTA DE HERVA MATTE EM PLENO PROGRESSO.

46.140

144

PLANTAÇÃO DE MATTE. M. GROSSO.

46.141

Rio Gurupary. Amazonas.

H6. 142

EXPORTAÇÃO DA BORRACHA. AMAZONAS.

46-113

147

GARIMPO DE S. PEDRO. CORREGO DOS POMBOS. CUYABÁ.

46. 144

148

DRAGAGEM PARA APPURAÇÃO DO OURO. MATTO GROSSO.

547.145

PESANDO MATTE. MATTO GROSSO.

649

46.146

GARINPO EXPLORADO. MATTO GROSSO.

150

146-147

Rio S. Lourenço. Matto Grosso.

146 1148

152

LANCHA PARA TRANPORTES, ENTRE CURUMBÁ E CUYABÁ. M. GROSSO.

116 . 119

PALACIO DA ACLAMAÇÃO. BAHIA

153

46.150

Palacio Rio Branco. Bahia.

454

46.151

155

Criação de gado. Parahyba do Sul. E. do Rio.

Est. 46

CACTOS CARREGADO DE FRUCTOS. PARAHYBA DO NORTE.

154

café

GSY 976

COQUEIROS BABASSÚ.

157

Ab. 194

158

PALACIO DO GOVERNO. E. SANTO.